

vedere  
il futuro  
oggi



**SIS.TER S.P.A.**  
Lo Spazio e L'informazione

Un nuovo *spazio* per informare

NUM.24, MARZO '08

#### NUOVE SOLUZIONI

**eRE gestione patrimonio** - La tua scrivania ovunque per la gestione del patrimonio (immobili, terreni, segnaletica, strade, verde, segnalazioni, cantieri, reti).

**Totamente web-oriented si integra con le basi dati già disponibili e costituisce un archivio unico per il monitoraggio e la gestione**



[Richiedi info on-line](#)

**eSUN** - per l'analisi e la potenzialità energetica urbana dell'utilizzo di fonti rinnovabili. Integrabile con eRE per il monitoraggio dei consumi energetici degli edifici pubblici. **Totamente web-oriented può fornire simulazioni e analisi di dettaglio**.

eSUN è fornito da Sis.Ter S.p.A alla PA, alle multiutility e alle aziende

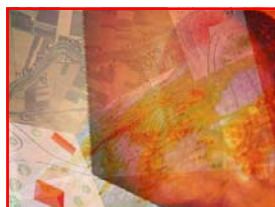

[Richiedi info on-line](#)

#### PROGETTI, FINANZIAMENTI, SCADENZE

**Catasto, accesso gratuito fino al 31 marzo:** Estesa la possibilità per la PAL di accedere al sistema telematico e defilate le Condizioni generali di accesso al sistema con il Decreto del 18 dicembre 2007 [>> Info](#)

**Risorse per il recupero dei centri storici** : La Regione Emilia Romagna investe 10 milioni di euro per la riqualificazione e il recupero di edifici e centri storici. Attenzione ai Comuni con meno di 5.000 abitanti [>> leggi](#)

**Piccoli comuni più forti grazie al SIT condiviso:** interessante articolo di Subioli disponibile in rete e apparso sulla rivista Enti Locali edita dal Sole24Ore. [>> leggi](#)

**Efficienza Energetica:** 200 milioni per progetti di innovazione industriale con il Bando sottoscritto dal Ministro dello Sviluppo Economico, domande 30 aprile e 30 giugno 2008 [>> info](#)

**Uscite misure transitorie per il 2008 indirizzate alle Associazioni Intercomunali:** scadenze in aprile [>> info](#)

**Mappatura scelte Catasto Comuni.** disponibile in rete le scelte fatte dai diversi Comuni italiani [>> info](#)

#### APPROFONDIMENTO E CASE HISTORY

**Wireless va in Biblioteca** — apparso su eGOV dic. 2007 (testo di G. Francesconi) - concesso da Acantho SpA

La Provincia di Rimini, in collegamento con i comuni che fanno parte del territorio, ha ideato e creato un progetto di informatizzazione delle biblioteche comunali. L'obiettivo che la provincia voleva raggiungere era quello di garantire a ogni cittadino il diritto di poter usufruire dei



Pintoricchio, *Pala di Santa Maria dei Fossi*, 1495, Galleria Nazionale Perugia (particolare)

"Pintoricchio"

Fino al 29 giugno 2008

[Perugia e Spello](#)

Una mostra, un territorio in occasione del 550° anniversario dalla nascita di uno dei protagonisti del Rinascimento italiano

#### NOTIZIE DI RILIEVO

### Auguri per una Santa Pasqua

Tel Sis.Ter 0542-364030

Fax Sis.ter 0542-612130



Sis.Ter è azienda certificata  
EN-ISO 9001-2000

Nasce l'iniziativa

**"A Tu per Tu"**

18.03.2008 **Seminario gratuito**

GIS Open Source nella Pubblica Amministrazione [iscrizioni \(entro 12.03.08\)](#)



#### NEWS OPEN

15 marzo 2008, Forum dell'innovazione digitale a Milano—Condividere la conoscenza. [>> info](#)

18 marzo 2008, Assemblea Annuale per il Clima in Italia a Reggio Emilia [>> info](#)

La Provincia di Rimini, in collegamento con i comuni che fanno parte del territorio, ha ideato e creato un progetto di informatizzazione delle biblioteche comunali. L'obiettivo che la provincia voleva raggiungere era quello di garantire a ogni cittadino il diritto di poter usufruire dei servizi di base offerti dall'accesso a Internet, così da contrastare e ridurre il fenomeno del cosiddetto "digital divide" e fornire allo stesso tempo alle categorie "deboli" o protette, oltre che agli studenti, i mezzi necessari per utilizzare al meglio le potenzialità della Rete. *"Nell'attuale civiltà digitale – ha dichiarato Marcella Bondoni, Assessore alla cultura della Provincia di Rimini – le biblioteche si trovano dinnanzi alla sfida di riposizionarsi, soprattutto da un punto di vista tecnologico, favorendo il superamento di tutti i fattori di esclusione che ostacolano un accesso paritario e immediato alle fonti del sapere. Uno dei diritti che i cittadini della nostra società esigono sia garantito è certamente quello all'informazione, con l'accesso trasparente e sicuro alle conoscenze e ai saperi. In questo campo – prosegue l'assessore – le biblioteche esercitano da sempre il loro ruolo di mediatrici dei significati e dei valori. Oggi è sempre più naturale andare in biblioteca per consultare internet, visionare un dvd o ascoltare dei cd, oltre che per accedere al prestito librario. Il Progetto Wi-fi Area intende proporsi come una risposta agile ed efficace a tali esigenze. Grazie al Wi-fi, è possibile garantire agli utenti delle biblioteche una connessione senza fili a internet, diffusa e personalizzata. L'installazione di aree predisposte nelle biblioteche – hot spot area – permette di accedere gratuitamente alla rete con il proprio portatile, favorendo ulteriormente l'integrazione dello studio e della lettura con le risorse digitali".*

#### La realizzazione

Per la realizzazione del progetto, la Provincia di Rimini si è affidata all'esperienza di Acantho Spa – società di telecomunicazioni operante in Emilia Romagna ([www.acantho.it](http://www.acantho.it)). Sono diversi i servizi forniti al sistema bibliotecario: • Connettività Adsl (e, dove disponibile, connettività in fibra ottica); • Sistema di gestione degli accessi, autenticazione e logging (servizio da Idc); • Accesso alle rete Internet centralizzato; • Servizio di firewalling. Per quanto riguarda il sistema wireless realizzato, la Provincia di Rimini si è affidata a RayTalk Industries ([www.raytalk.com](http://www.raytalk.com)), tra le aziende leader in Italia nella produzione di tecnologie wireless Lan professionali. RayTalk ha fornito gli apparati Wi-fi necessari a garantire la copertura e ha realizzato il progetto di copertura Wi-fi all'interno delle biblioteche. Per quanto riguarda, infine, l'installazione, la configurazione e la manutenzione degli apparati Wi-fi collocati presso le biblioteche, la Provincia di Rimini si è affidata al Gruppo Tecnetica ([www.tecnetica.com](http://www.tecnetica.com)), società specializzata in Information technology, formazione e consulenza tecnico - aziendale. Il servizio è stato attivato in diverse biblioteche dell'area riminese.(...).

#### Punti di forza

Grazie a questo progetto, ogni utente delle biblioteche può comodamente accedere, utilizzando sempre le stesse credenziali, a tutte le biblioteche che appartengono al circuito (...). Inoltre, all'utente che fa richiesta del servizio è attribuito di default il codice identificativo di Sebina: ciò semplifica in modo significativo le operazioni di registrazione dell'utente da parte dell'amministratore (compito, questo, svolto tipicamente dal bibliotecario). (...) l'accesso a Internet deve essere considerato come un servizio di base e un diritto universale di ogni cittadino. Il servizio rispetta la normativa in atto (Pisanu) riguardante la tracciabilità dei comportamenti degli utenti in rete. Rete che è a sua volta facilmente estendibile a eventuali altri sedi che decidano di entrare nel circuito realizzato. È altresì possibile integrare nel circuito servizi di hot spot wireless pre-esistenti, integrando i sistemi di autenticazione.

[Leggi l'articolo intero tratto da eGOV](#)

18 marzo 2008, Assemblea Annuale per il Clima in Italia a Reggio Emilia

[>> info](#)

12-15 marzo 2008, *Paesaggio & Energia* Workshop

[>> info](#)

10-11 marzo 2008, Techa 2008 valorizzazione dell'ICT per l'avanzamento del patrimonio culturale. Roma

[>> info](#)

11 marzo 2008, Incontro a Forlì sul PTR

[>> info](#)

## SOLUZIONI



### Geomarketing

L'analisi geografica integra i processi gestionali e decisionali.

Sistemi e servizi per decidere e proporre in maniera più efficace. Hanno scelto le nostre soluzioni Aziende e Associazioni di categoria

[>>> info](#)

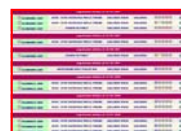

### eCALL – gestione segnalazioni

Il sistema per l'ottimizzazione dei flussi informativi legati alla segnalazione e alla manutenzione programmata di beni distribuiti sul territorio. Totalmente web-oriented costituisce un sistema/servizio erogato anche tramite canone.

[>>> info](#)



### eONE

Soluzione on line in abbonamento per le PMI. Dal protocollo alla gestione delle non conformità, dalla contabilità industriale alla gestione della qualità. La suite per la gestione delle informazioni e dei progetti nella piccola e media impresa

[>>> info](#)



### eGrave

Soluzione Web-Oriented per la gestione dei cimiteri. Multi comune, Multi piattaforma, Multi utente, Multicimitero.

[>>> info](#)

Per Ulteriori informazioni [scrivere a \[sister@sis-ter.it\]\(mailto:scrivere.a.sister@sis-ter.it\)](mailto:scrivere.a.sister@sis-ter.it) o

Se ci sono tematiche di vs. interesse che vorreste approfondire potete scriverci [fare clic qui](#).

Se si desidera non ricevere più questo notiziario, [fare clic qui](#).